

## Scheda alloggio SCURELLE Via del Villaggio, 10

Codice alloggio: 21500022

Codice fabbricato: 555

Comune	<b>SCURELLE</b>
Indirizzo	<b>VIA DEL VILLAGGIO, 10</b>
Interno	<b>12</b>
Piano	<b>2</b>
Superficie utile abitabile (mq)	<b>103,06</b>
Stanze da letto	<b>3</b>
Persone min.	<b>7</b>
Persone max.	<b>8</b>
Altri locali	<b>1 bagno doppio completo, soggiorno, cucina,</b>
Spazi accessori 1	<b>1 balcone, 1 cantina</b>
Accessibile a disabili	<b>NO</b>
Presenza di ascensore	<b>NO</b>
Classe energetica	<b>D</b>
Riscaldamento	<b>centralizzato</b>
Canone oggettivo	<b>€ 386,34</b>
Spese condominiali medie presunte: condominio ITEA	<b>€ 206,72</b>
Spese condominiali medie presunte: condomini esterni	



# NUOVO CATASTO EDILIZIO URBANO

(R. DECRETO-LEGGE 13 APRILE 1939, N. 652)

Planimetria dell'immobile situato nel Comune di SCURELLE Via LOC. VILLAGGIO

Ditta ISTITUTO TRENINO PER L'EDILIZIA ABITATIVA

Allegata alla dichiarazione presentata all'Ufficio Tecnico Erariale di TRENTO

C.C. SCURELLE P.T. 1010 P.E.D. 7107 P.H. SUB

SCHEDE n° 17

PIANTA SEMINTERBATO

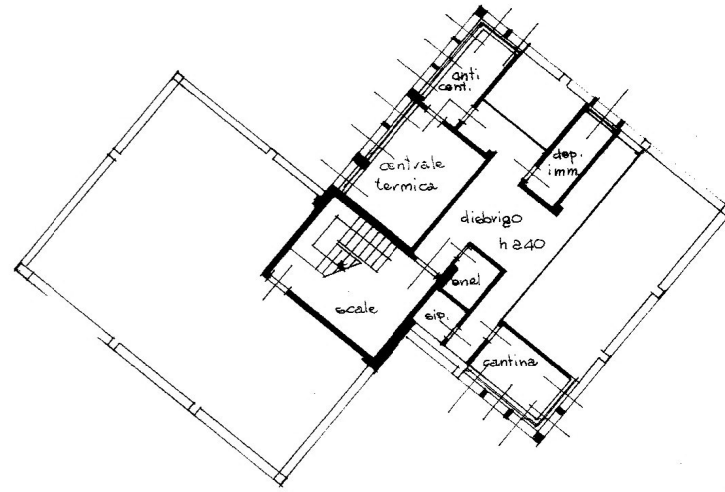

PIANTA PRIMO PIANO

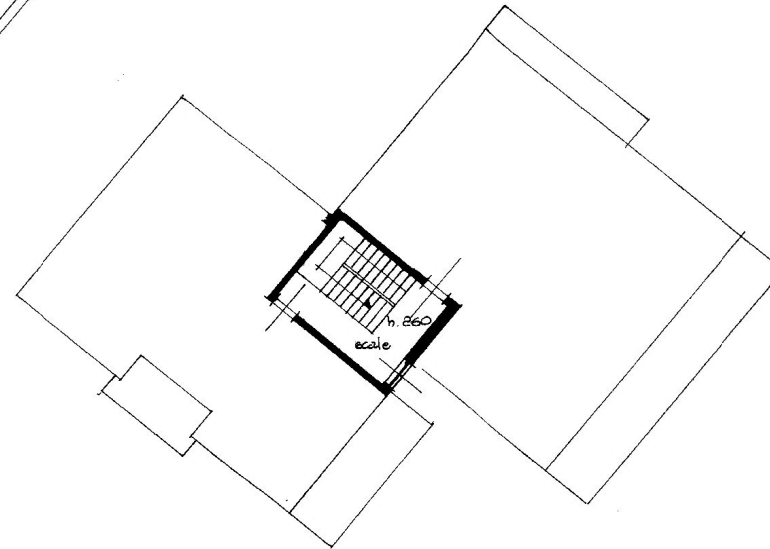

PIANTA SECONDO PIANO

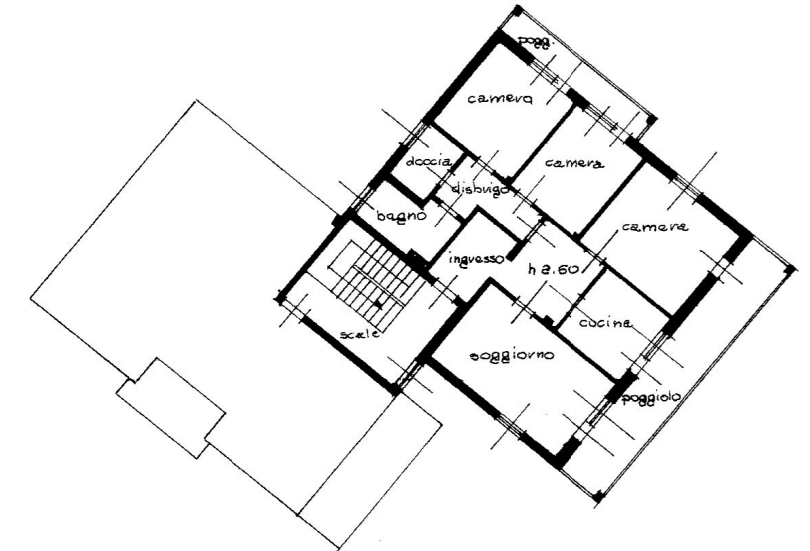

PIANTA PIANO RIALZATO

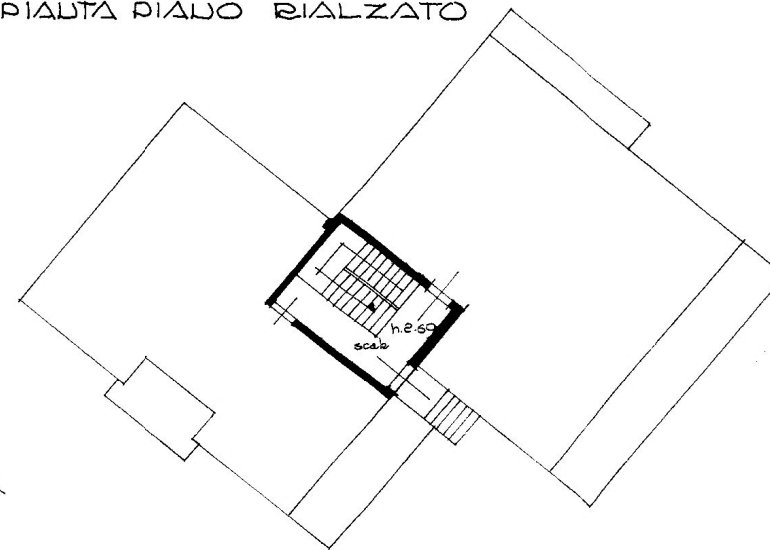

ESTRATTO MAPPA  
FOGLIO 23  
SCALA 1:1440

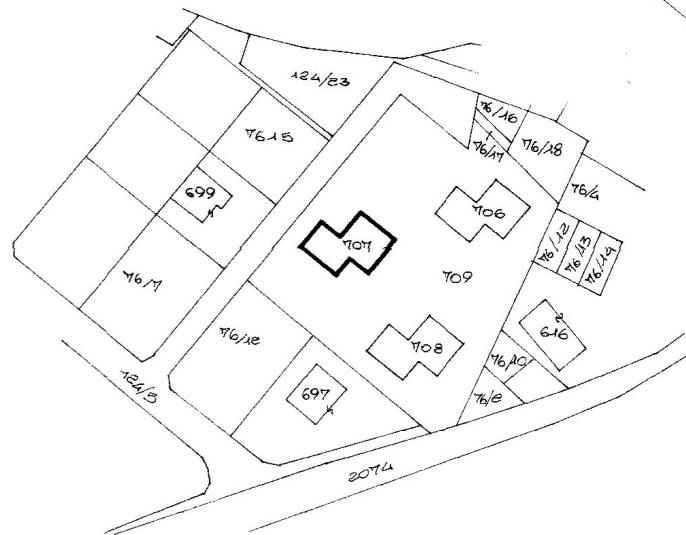

### PROPRIETARI CONFIDANTI

Ped.	697	VALAUDO ANTONIO	1/2
		CHIOVENTO SILVIA	1/2
•	76/17	LENZI RODOLFO	1/3
		PURIN GIUSEPPE	1/3
		PURIN AUBELIO	1/3
•	76/18	LENZI RODOLFO	
	76/4		
•	76/2	GESTIONE CASE POPOLARI (sede in ROMA)	
	76/10		
	76/12		
•	2074	STRADA (bene pubblico)	

UOVO  
ORIENTAMENTO



SCALA DI 1: 200

### SPAZIO RISERVATO PER LE ANNOTAZIONI D'UFFICIO

DATA  
PROT. N°

Compilata dal GEOMETRA  
FRAUO BATTISTI  
(Titolo, nome e cognome del tecnico)

Iscritto all'Albo dei GEOMETRI  
della Provincia di TRENTO

DATA 20-4-83

Firma: [Signature]



























